

RZUT PARTERU

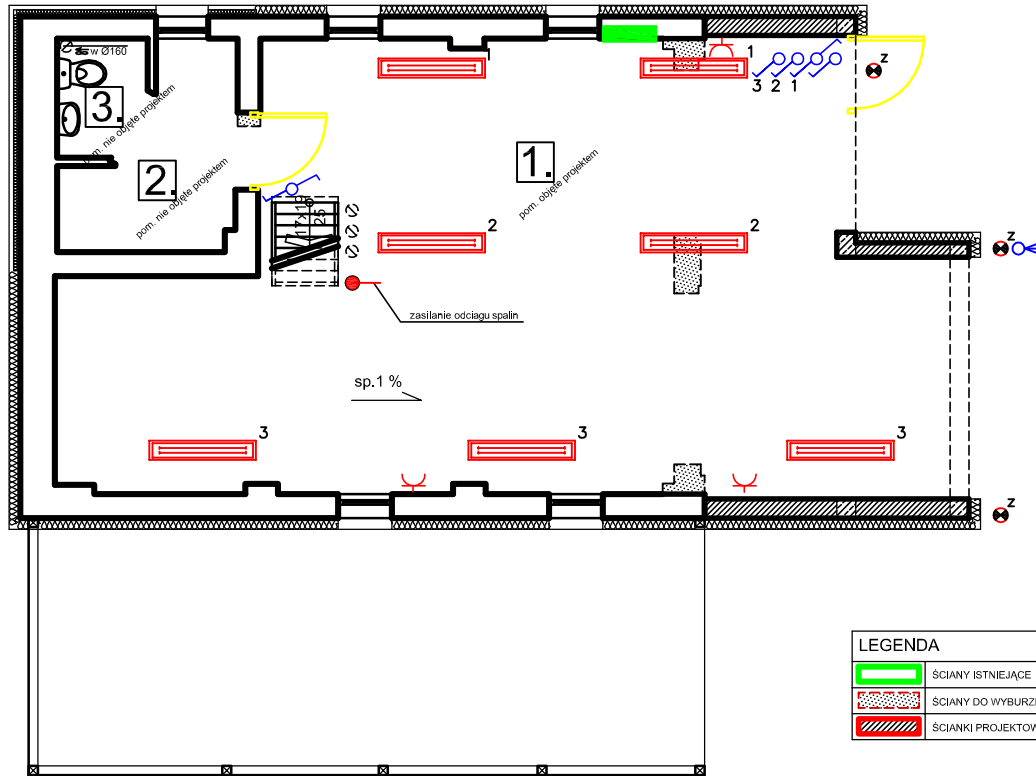

LEGENDA	
	SCIANY ISTNIEJĄCE
	SCIANY DO WYBURZENIA
	SCIANKI PROJEKTOWANE

1.	Garaż
58,28	Płytki ceramiczne
2.	Przedsiłonek
4,72	Płytki ceramiczne
3.	WC
1,68	Płytki ceramiczne

POWIERZCHNIA UŻYTKOWA
PARTERU = 64,68 m²

LEGENDA	Opr. (szczelna 2 x 36 W) Oprawa ośw. hermetyczna kinkiet Oprawa ośw. zewn. Tablica Rozdzielcza istn. Zasilanie urządzeń 1-f	Gniazdo pt. Łącznik pt. jednob. Łącznik nt. jednob. Łącznik pt. schodowy Czujnik ruchu /220st/														
	<p>ZBIGNIEW KACZOR</p> <p>PROJEKTOWANIE, NADZÓR</p> <p>45-749 OPOLE, ul. DWORSKA 14</p>	<p>INWESTOR: GMINA PRÓSZKÓW</p> <p>OBIEKT: Rozbudowa z przebudową budynku garażowego strażnicy</p> <p>LOKALIZACJA: CHRZAŚCZYCE, ul. Opolska, dz. nr 469/46 km.2</p> <p>NAZWA RYS.: Rzut parteru - instalacje elektryczne</p>	<table border="1"> <tr> <td>PROJEKTANT</td> <td>inż. Danuta Bobrowska</td> <td>NR UPR.138/86/OP</td> <td rowspan="4">DATA OPRAC. VI 2015</td> <td rowspan="4">RYS. NR </td> </tr> <tr> <td>SPRAWDZIŁ</td> <td>mgr inż. Gerard Mainka</td> <td>NR UPR.275/92/OP</td> </tr> <tr> <td>OPRACOWAŁ</td> <td>mgr inż. Zbigniew Kaczor</td> <td>NR UPR.87/87/OP</td> </tr> <tr> <td>Asystent proj.</td> <td>mgr inż. Grzegorz Jeziorański</td> <td></td> </tr> </table>	PROJEKTANT	inż. Danuta Bobrowska	NR UPR.138/86/OP	DATA OPRAC. VI 2015	RYS. NR 	SPRAWDZIŁ	mgr inż. Gerard Mainka	NR UPR.275/92/OP	OPRACOWAŁ	mgr inż. Zbigniew Kaczor	NR UPR.87/87/OP	Asystent proj.	mgr inż. Grzegorz Jeziorański
PROJEKTANT	inż. Danuta Bobrowska	NR UPR.138/86/OP	DATA OPRAC. VI 2015	RYS. NR 												
SPRAWDZIŁ	mgr inż. Gerard Mainka	NR UPR.275/92/OP														
OPRACOWAŁ	mgr inż. Zbigniew Kaczor	NR UPR.87/87/OP														
Asystent proj.	mgr inż. Grzegorz Jeziorański															