

ELEWACJA POŁUDNIOWA

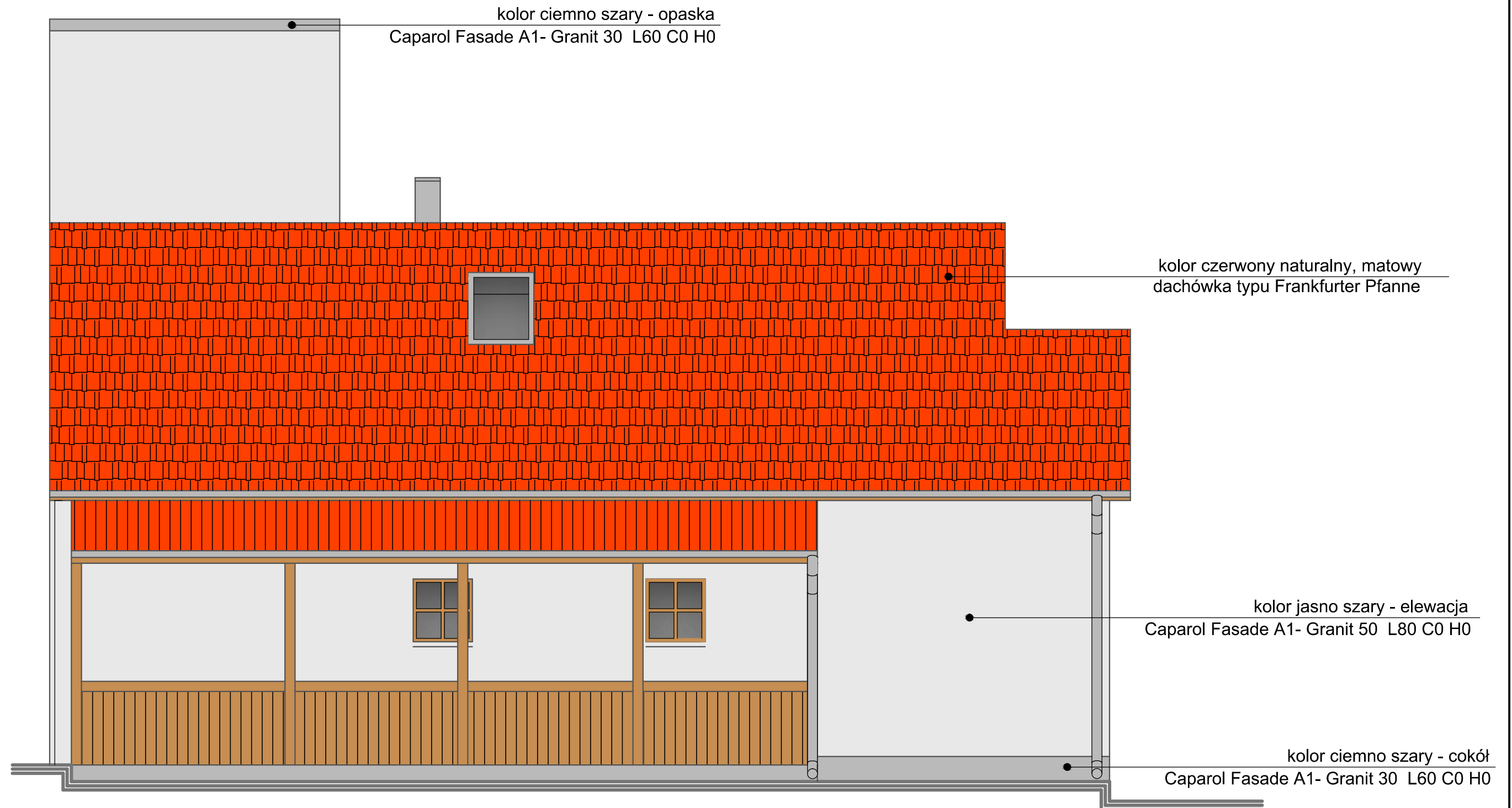

Inwestor	GMINA PRÓSZKÓW	Architektoniczna Pracownia Projektowa	
Miejsce inwestycji	CHRZĄSZCZYCE, ul. Opolska, dz. nr 469/46 km.2	mgr inż. architekt Krzysztof Denisiewicz	
Tytuł / obiekt	Rozbudowa z przebudową budynku garażowego strażnicy		
Projektant architektury	Mgr inż. arch. Krzysztof Denisiewicz uprawnienia budowlane do projektowania bez ograniczeń w specjalności architektonicznej - nr uprawnień 39/98/Op.	Podpis	05.2015
Sprawdził architekturę	Mgr inż. arch. Andrzej Szuba uprawnienia budowlane do projektowania bez ograniczeń w specjalności architektonicznej - nr uprawnień 84/87/Op.	Podpis	05.2015
Nazwa rysunku	ELEWACJA POŁUDNIOWA	Skala	Nr rysunku
		1:50	A.09