

# ELEWACJA PÓŁNOCNA

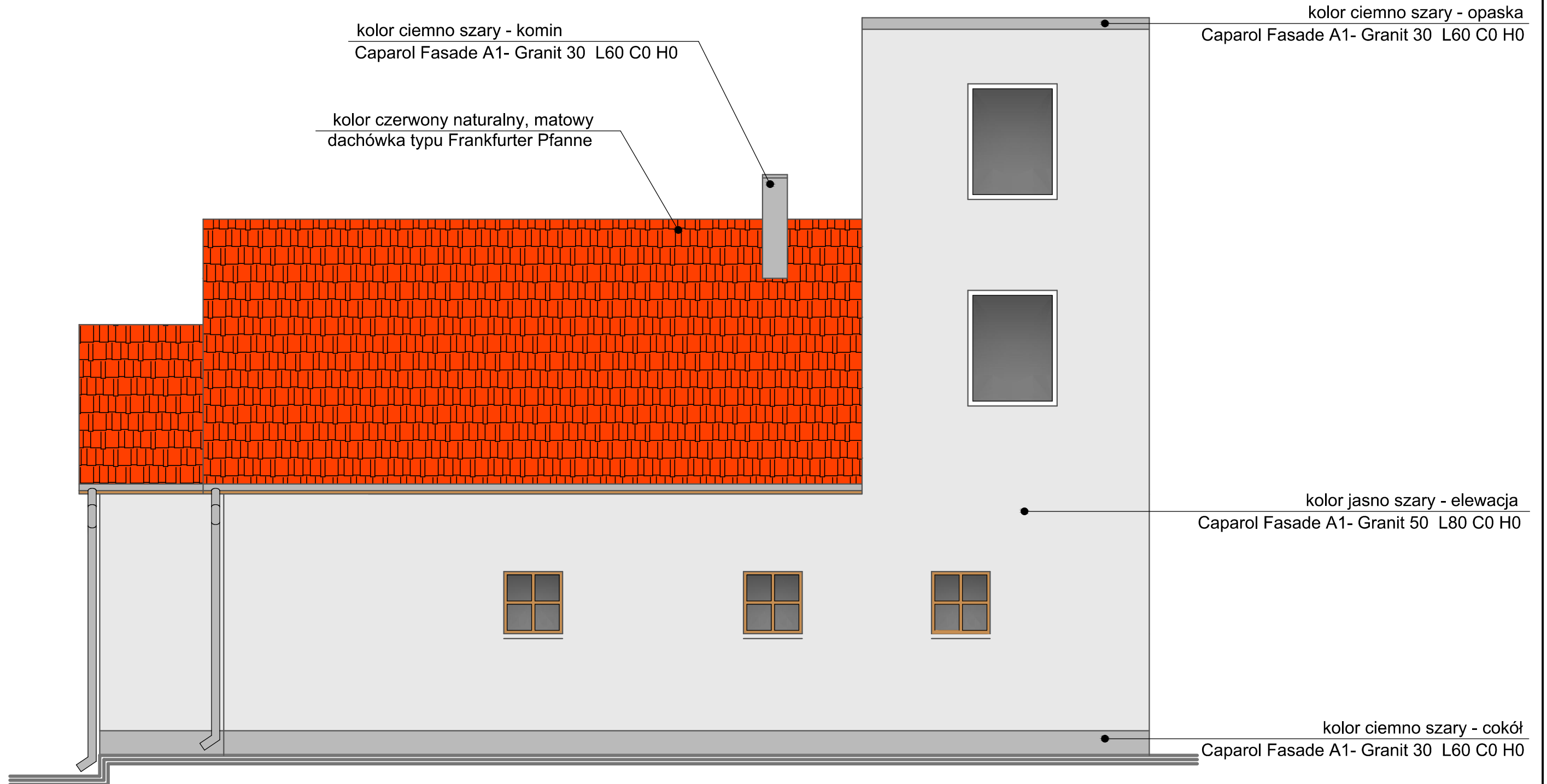

Inwestor	GMINA PRÓSZKÓW	Architektoniczna Pracownia Projektowa  mgr inż. architekt Krzysztof Denisiwicz	
Miejsce inwestycji	CHRZĄSZCZYCE, ul. Opolska, dz. nr 469/46 km.2		
Tytuł / obiekt	Rozbudowa z przebudową budynku garażowego strażnicy		
Projektant architektury	Mgr inż. arch. <b>Krzysztof Denisiwicz</b> uprawnienia budowlane do projektowania bez ograniczeń w specjalności architektonicznej - nr uprawnień 39/98/Op.	Podpis	05.2015
Sprawdził architekturę	Mgr inż. arch. <b>Andrzej Szuba</b> uprawnienia budowlane do projektowania bez ograniczeń w specjalności architektonicznej - nr uprawnień 84/87/Op.	Podpis	05.2015
Nazwa rysunku	<b>ELEWACJA PÓŁNOCNA</b>	Skala	Nr rysunku
		1:50	A.08