

**UCHWAŁA NR III/19/2024  
RADY MIEJSKIEJ W PRÓSZKOWIE**

z dnia 24 maja 2024 r.

**w sprawie przystąpienia do sporządzenia zmiany miejscowego planu zagospodarowania przestrzennego  
miasta Prószków**

Na podstawie art. 14 ust. 1, 2 i 4 oraz art. 27 ustawy z dnia 27 marca 2003 roku o planowaniu i zagospodarowaniu przestrzennym (t.j. Dz. U. z 2023 r. poz. 977 z późn. zm.) w zw. z art. 18 ust. 2 pkt 5 ustawy z dnia 8 marca 1990 roku o samorządzie gminnym (t.j. Dz. U. z 2024 r. poz. 609), Rada Miejska w Prószkowie uchwała co następuje:

**§ 1.**

Przystępuje się do sporządzenia zmiany miejscowego planu zagospodarowania przestrzennego Miasta Prószków, uchwalonego uchwałą nr XL/368/2018 Rady Miejskiej w Prószkowie z dnia 3 lipca 2018 r. (Dz. U. Woj. Opolskiego 2018 r. poz. 2191), zmienionego uchwałą Nr XXVII/185/2020 Rady Miejskiej w Prószkowie z dnia 30 października 2020 r. (Dz. U. Woj. Opolskiego z 2020 r. poz. 3172), zmienionego uchwałą Nr XXIX/208/2020 Rady Miejskiej w Prószkowie z dnia 18 grudnia 2020 r. (Dz. U. Woj. Opolskiego z 2021 r. poz. 66), zmienionego uchwałą nr XLVI/347/2022 z dnia 23 czerwca 2022 r. (Dz. U. Woj. Opolskiego z 2022 r. poz. 1900), zmienionego uchwałą nr XLVIII/361/2022 z dnia 30 września 2022 r. (Dz. U. Woj. Opolskiego z 2022 r. poz. 2774).

**§ 2.**

Granice obszaru objętego przystąpieniem do sporządzenia zmiany miejscowego planu zagospodarowania przestrzennego, określa załącznik graficzny do niniejszej uchwały, który stanowi jej integralną część.

**§ 3.**

Wykonanie uchwały powierza się Burmistrzowi Prószkowa.

**§ 4.**

Uchwała wchodzi w życie z dniem podjęcia i podlega ogłoszeniu na tablicy ogłoszeń Urzędu Miejskiego w Prószkowie oraz na stronie internetowej Urzędu Miejskiego w Prószkowie.

Przewodniczący Rady  
Miejskiej w Prószkowie

**Marek Zgoda**

Załącznik do uchwały nr III/19/2024 Rady Miejskiej w  
Prószkowie z dnia 24 maja 2024 r.

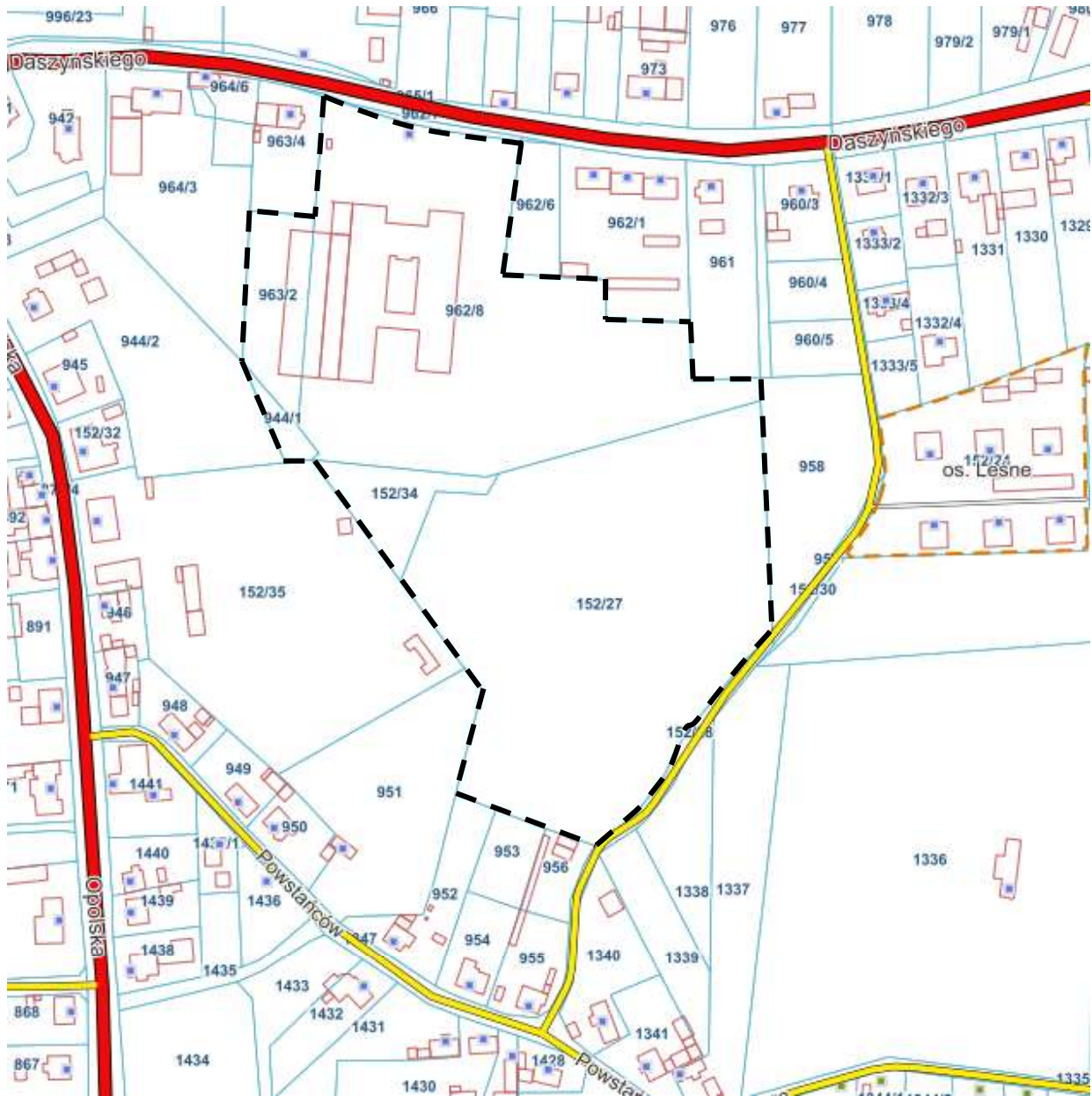

Granice obszaru objętego przystąpieniem do sporządzenia zmiany miejscowego planu  
zagospodarowania przestrzennego