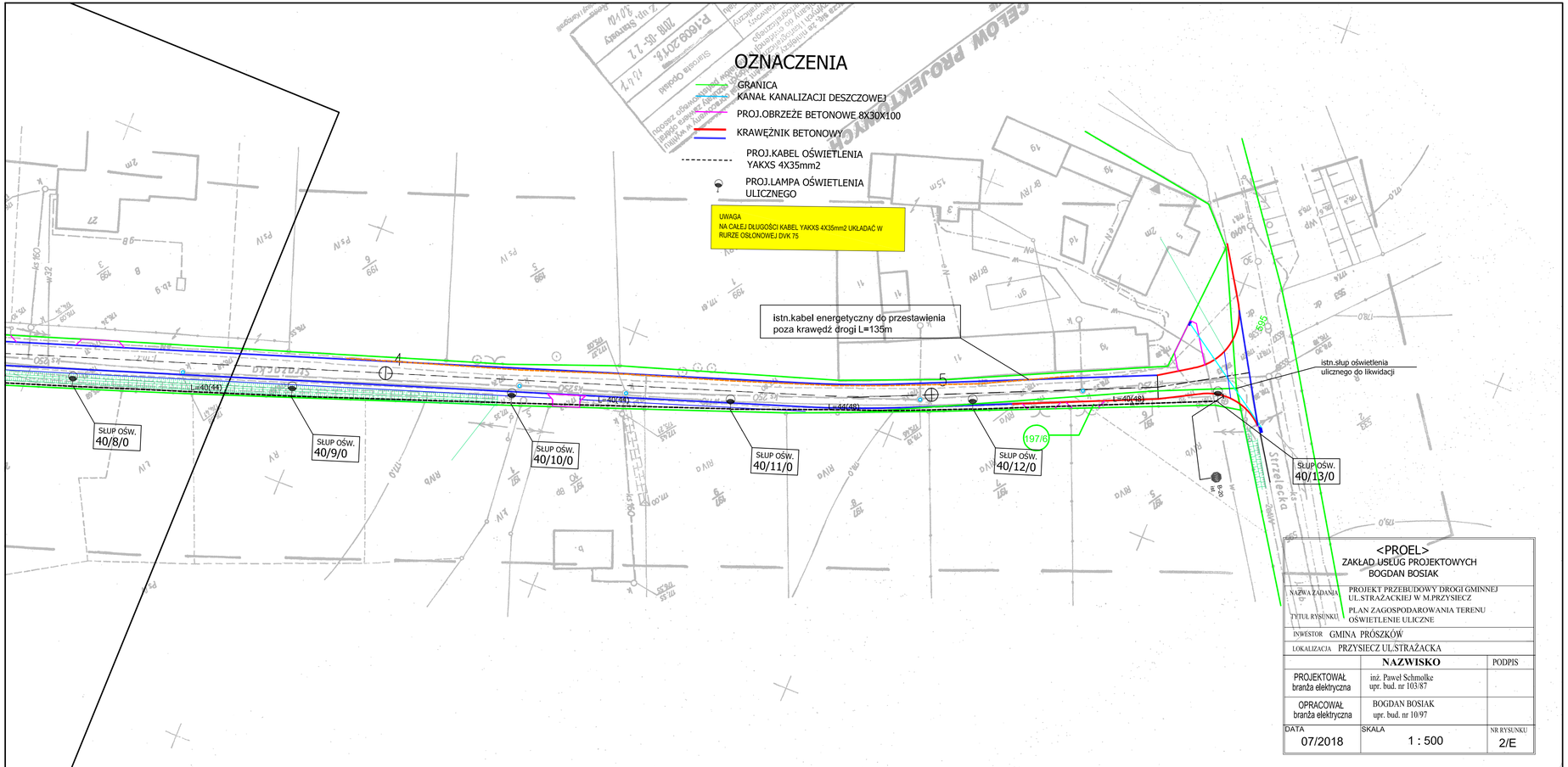
OZNACZENIA
GRANICA
KANAŁ KANALIZACJI DESZCZOWEJ
PROJ.OBRZEŻE BETONOWE 8X30X100
KRAWĘŻNIK BETONOWY
PROJ.KABEL OŚWIETLENIA YAKXS 4X35mm2
PROJ.LAMPA OŚWIETLENIA ULICZNEGO
UWAGA
NA CAŁEJ DŁUGOŚCI KABEL YAKXS 4X35mm2 UKŁADAĆ W RURZE OSŁONOWEJ DVK 75
istn.kabel energetyczny do przestawienia poza krawędź drogi L=135m
istn.słup oświetlenia ulicznego do likwidacji
SŁUP OŚW. 40/8/0
SŁUP OŚW. 40/9/0
SŁUP OŚW. 40/10/0
SŁUP OŚW. 40/11/0
SŁUP OŚW. 40/12/0
SŁUP OŚW. 40/13/0
L=40(44)
L=40(44)
L=44(48)
L=40(48)
197/6
Strażacka
Strzelecka
<PROEL>
ZAKŁAD USŁUG PROJEKTOWYCH
BOGDAN BOSIAK
NAZWA ZADANIA
PROJEKT PRZEBUDOWY DROGI GMINNEJ UL.STRAŻACKIEJ W M.PRZYSIECZ
TYTUŁ RYSUNKU
PLAN ZAGOSPODAROWANIA TERENU OŚWIETLENIE ULICZNE
INWESTOR GMINA PRÓSZKÓW
LOKALIZACJA PRZYSIECZ UL.STRAŻACKA
NAZWISKO
PODPIS
PROJEKTOWAŁ branża elektryczna
inż. Paweł Schmolke upr. bud. nr 103/87
OPRACOWAŁ branża elektryczna
BOGDAN BOSIAK upr. bud. nr 10/97
DATA 07/2018
SKALA 1 : 500
NR RYSUNKU 2/E